COLEGIO DE ENSEÑANZA PRIMARIA Y SECUNDARIA

JUAN SEBASTIÁN ELCANO

16 de febrero de 2022

COLEGIO JUAN SEBASTIÁN ELCANO

“BIENVENIDO A BORDO”

COLEGIO JUAN SEBASTIÁN ELCANO

QUIENES SOMOS

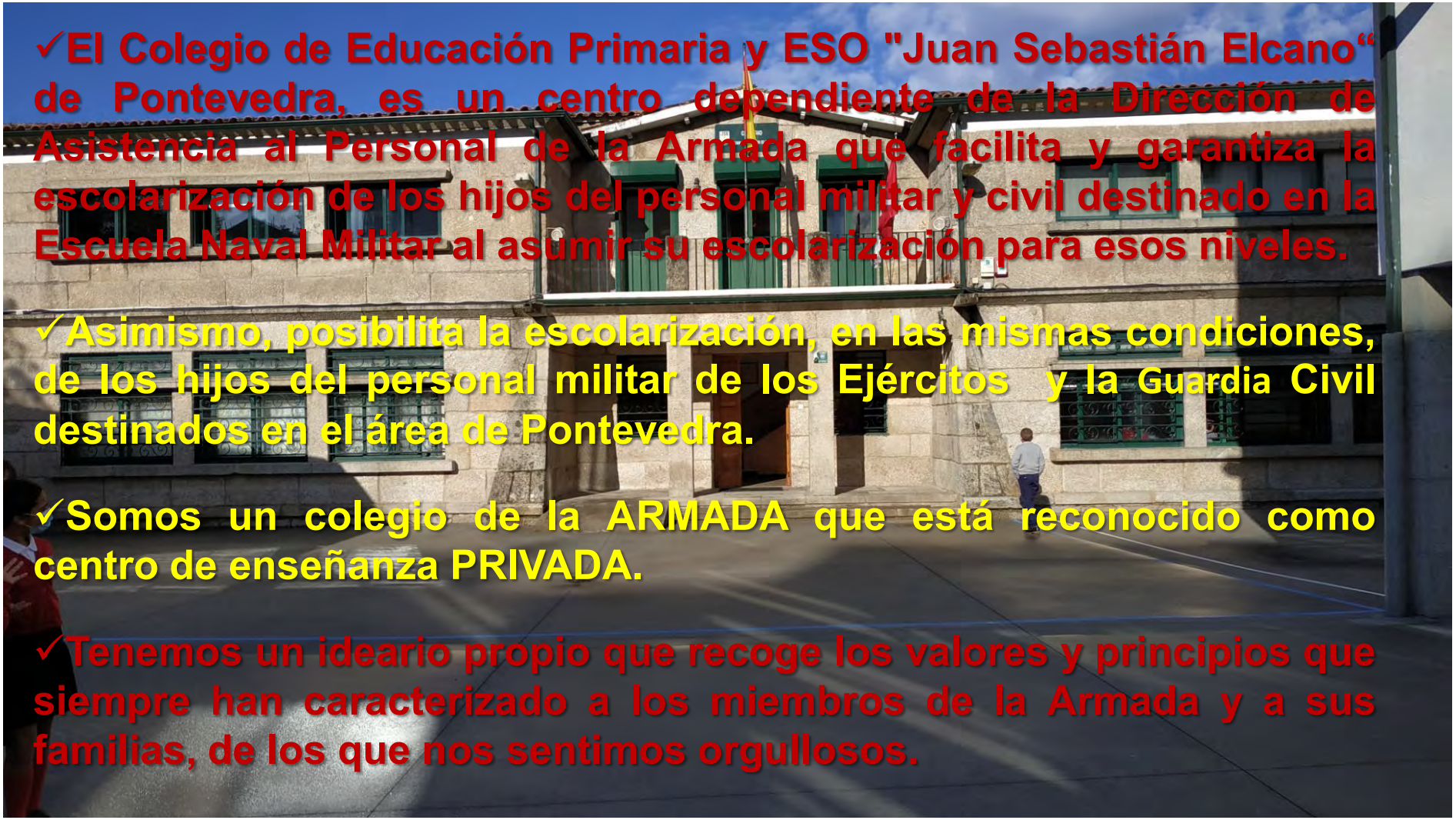

✓El Colegio de Educación Primaria y ESO "Juan Sebastián Elcano" de Pontevedra, es un centro dependiente de la Dirección de Asistencia al Personal de la Armada que facilita y garantiza la escolarización de los hijos del personal militar y civil destinado en la Escuela Naval Militar al asumir su escolarización para esos niveles.

✓Asimismo, posibilita la escolarización, en las mismas condiciones, de los hijos del personal militar de los Ejércitos y la Guardia Civil destinados en el área de Pontevedra.

✓Somos un colegio de la ARMADA que está reconocido como centro de enseñanza PRIVADA.

✓Tenemos un ideario propio que recoge los valores y principios que siempre han caracterizado a los miembros de la Armada y a sus familias, de los que nos sentimos orgullosos.

COLEGIO JUAN SEBASTIÁN ELCANO

DONDE ESTAMOS

El CEPS "Juan Sebastián Elcano" está situado en Pontevedra:

Rúa Rosalía de Castro Núm. 66

36003-PONTEVEDRA

Teléfono: 986-863382

Correo electrónico: colegio.jselcano.secretaria@outlook.es

Web: https://colegiojuansebastianelcano.es/

Muy próximo a la RLM "Virgen Peregrina" y a las viviendas del INVIED de Campolongo y frente a las de Mollabao.
El colegio está ubicado en una zona tranquila y de fácil acceso.

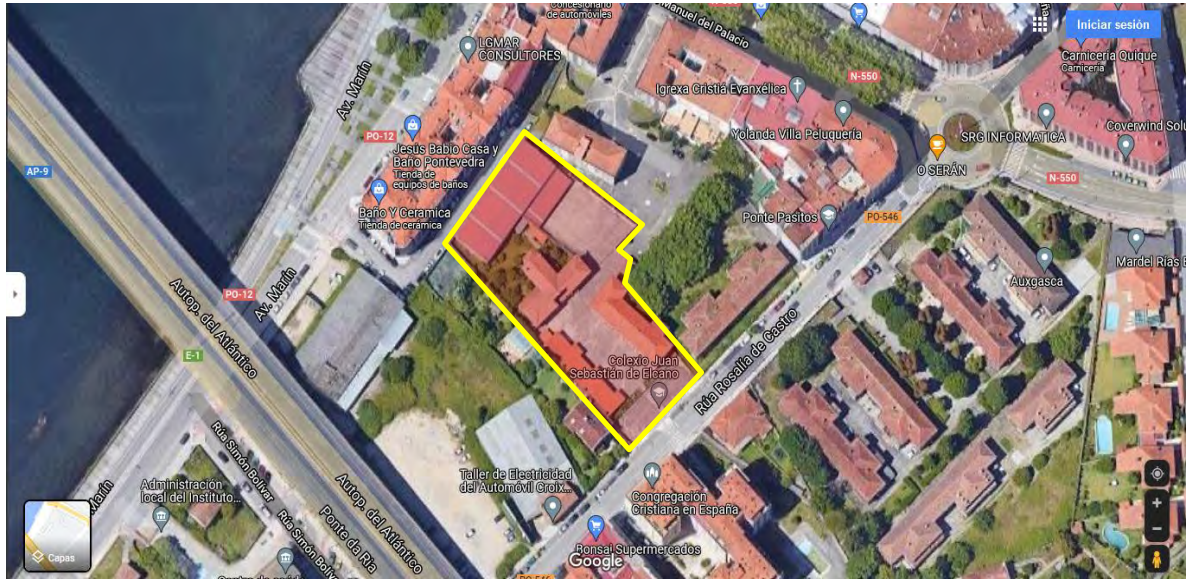

COLEGIO JUAN SEBASTIÁN ELCANO

NUESTROS VALORES

- ✓ Concepción cristiana del hombre y de la vida, acorde con los valores de la civilización occidental.
- ✓ Respeto a los valores humanos, cívicos y a las creencias religiosas.
- ✓ Respeto a las libertades individuales, sin menoscabo de la disciplina.
- ✓ Fomento del amor a la Patria, observancia de los principios recogidos en la Constitución y respeto a los símbolos nacionales.

- ✓ Compromiso con la mejora de la sociedad.
- ✓ Promoción de la justicia, de la solidaridad y de la fraternidad universal.
- ✓ Fomento de la libertad, la responsabilidad y la iniciativa personal.
- ✓ Fomento de la capacidad creadora, del conocimiento, la autonomía personal y de la participación y la convivencia.
- ✓ Fomento de la capacidad de diálogo, tolerancia y la resiliencia.

COLEGIO JUAN SEBASTIÁN ELCANO

QUE OFRECEMOS

- ✓ Formación de la personalidad cristiana del alumno.
- ✓ Respeto a la libertad religiosa y de conciencia del alumno y de su familia.
- ✓ Compromiso real del profesorado en las tareas educativas que trasciende al rendimiento académico, complementando la labor educativa de padres y tutores legales, mediante una atención muy personalizada del alumno.
- ✓ Métodos pedagógicos actualizados, cercanos y de acompañamiento con trato respetuoso.
- ✓ Comunidad educativa cristiana de laicos que integra a padres y tutores legales en el proceso educativo escolar.

COLEGIO JUAN SEBASTIÁN ELCANO

QUE OFRECEMOS

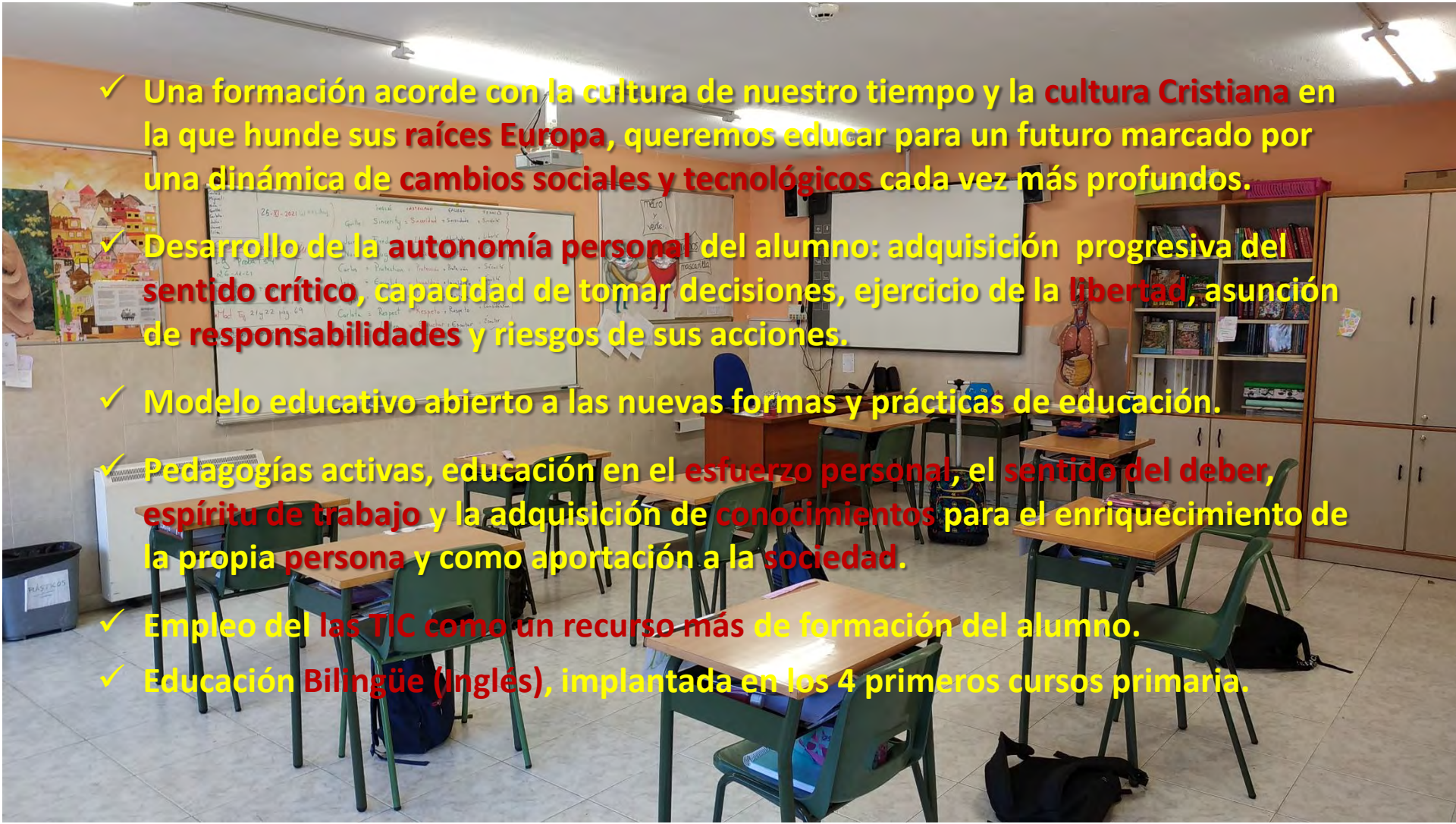

- ✓ Una formación acorde con la cultura de nuestro tiempo y la cultura Cristiana en la que hunde sus raíces Europa, queremos educar para un futuro marcado por una dinámica de cambios sociales y tecnológicos cada vez más profundos.
- ✓ Desarrollo de la autonomía personal del alumno: adquisición progresiva del sentido crítico, capacidad de tomar decisiones, ejercicio de la libertad, asunción de responsabilidades y riesgos de sus acciones.
- ✓ Modelo educativo abierto a las nuevas formas y prácticas de educación.
- ✓ Pedagogías activas, educación en el esfuerzo personal, el sentido del deber, espíritu de trabajo y la adquisición de conocimientos para el enriquecimiento de la propia persona y como aportación a la sociedad.
- ✓ Empleo del las TIC como un recurso más de formación del alumno.
- ✓ Educación Bilingüe (Inglés), implantada en los 4 primeros cursos primaria.

COLEGIO JUAN SEBASTIÁN ELCANO

QUE PEDIMOS

- ✓ **Que padres de los alumnos, agentes primeros de la educación de sus hijos, participen en los procesos educativos más allá del momento de elección de centro.**
- ✓ **Que padres y alumnos compartan con el colegio la responsabilidad de mantener el Carácter Propio y la realización del Proyecto Educativo o, al menos, lo respeten.**

COLEGIO JUAN SEBASTIÁN ELCANO

POR QUÉ ELEGIRNOS

- ✓ El colegio que tiene como finalidad, preferente, facilitar los estudios de Educación Primaria y Educación Secundaria Obligatoria a todos los hijos de personal militar y civil destinados en la Escuela Naval Militar. Ha formado a miles de alumnos desde su creación en el año 1954, siendo una "cantera de guardiamarinas".
- ✓ El colegio escolariza a hijos de personal de los Ejércitos y Guardia Civil en las mismas condiciones que las de los miembros de la Armada.
- ✓ Para mejorar la integración social de los hijos de los militares, el colegio escolariza a alumnos cuyos padres no pertenecen a las Fuerzas Armadas pero que tienen alguna vinculación con la Armada o los Ejércitos.
- ✓ El colegio persigue garantizar que los alumnos hijos del personal de la Armada y, por extensión, de los Ejércitos y la Guardia Civil obtengan un nivel de enseñanza suficiente que no les suponga ninguna desventaja a la hora de pasar a otros colegios de cualquier comunidad autónoma de España cuando sus padres cambien de destino.

COLEGIO JUAN SEBASTIÁN ELCANO

POR QUÉ ELEGIRNOS

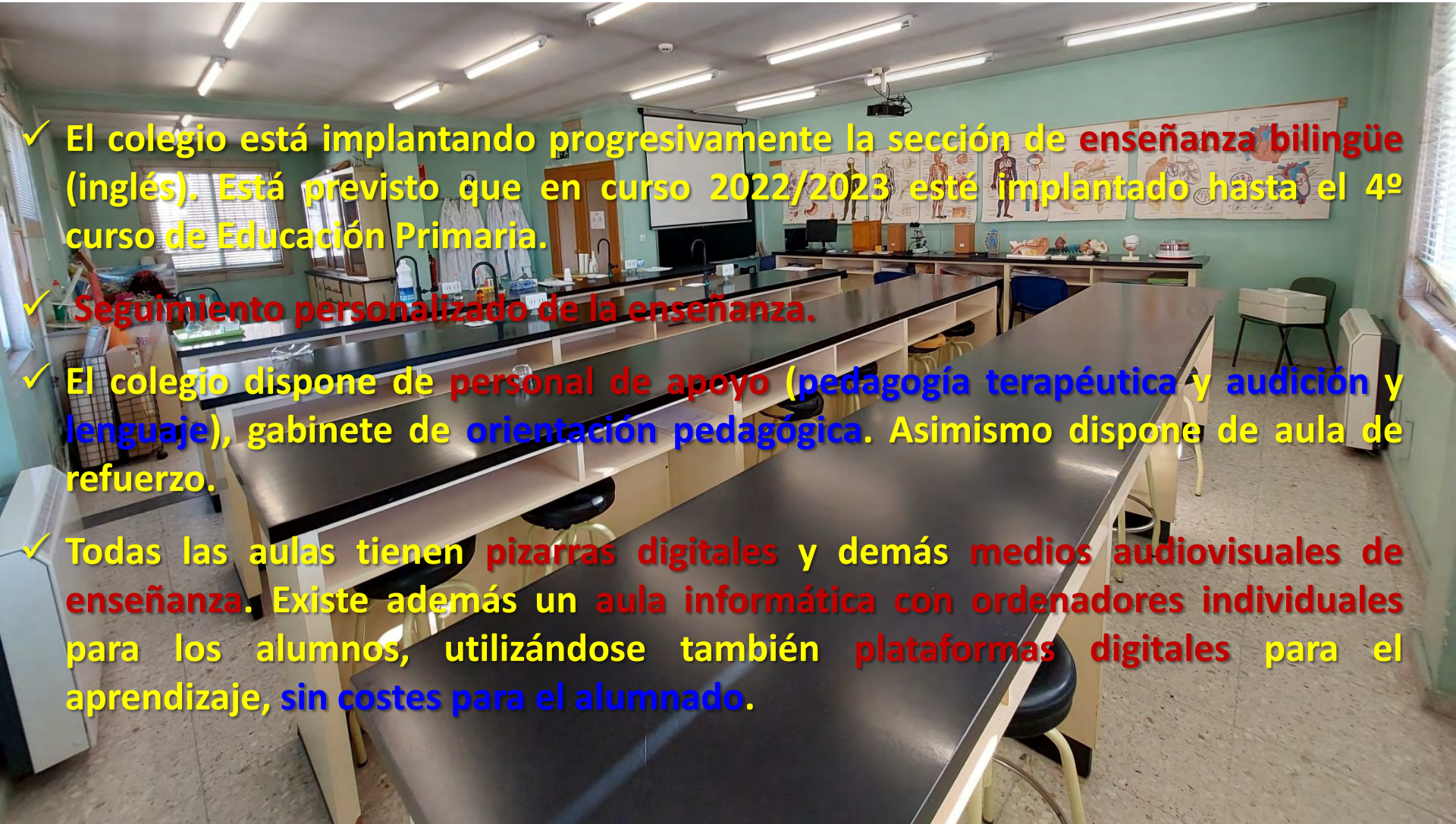

- ✓ El colegio está implantando progresivamente la sección de enseñanza bilingüe (inglés). Está previsto que en curso 2022/2023 esté implantado hasta el 4º curso de Educación Primaria.
- ✓ Seguimiento personalizado de la enseñanza.
- ✓ El colegio dispone de personal de apoyo (pedagogía terapéutica y audición y lenguaje), gabinete de orientación pedagógica. Asimismo dispone de aula de refuerzo.
- ✓ Todas las aulas tienen pizarras digitales y demás medios audiovisuales de enseñanza. Existe además un aula informática con ordenadores individuales para los alumnos, utilizándose también plataformas digitales para el aprendizaje, sin costes para el alumnado.

COLEGIO JUAN SEBASTIÁN ELCANO

VENTAJAS

- ✓ **Carácter propio** en consonancia con los principios de la Armada y los Ejércitos, buscando el logro de una formación integral del alumno, fomentando los valores humanos, religiosos, patrióticos y cívicos, respetando las libertades individuales sin menoscabo de la debida disciplina escolar.
- ✓ Excepto los libros de texto, el alumnado está exento de gastos de material escolar que son facilitados gratuitamente a lo largo del curso.
- ✓ Aulas no masificadas con ratios de alumnos bastante inferior a los de otros centros educativos, lo que redunda en una enseñanza más cercana, eficaz y de mejor calidad.
- ✓ Frecuentes excursiones y actividades culturales y lúdicas que incluyen visitas a unidades de la Armada.
- ✓ Posibilidad de comedor escolar (*) y actividades extraescolares gestionadas por el APA.

* El APA gestiona este servicio, contratación de catering si existe número suficiente de solicitantes.

COLEGIO JUAN SEBASTIÁN ELCANO

HORARIO ESCOLAR

HORARIO GENERAL CURSO 2021-2022
Entrada: 08:45 h
Salida: 14:15 h

HORARIO LECTIVO PRIMARIA
09:00 a 14:00 h

HORARIO LECTIVO SECUNDARIA
L, X y V: 08:45 a 14:15 h
M y J: 08:45 a 15:00 h

Nota: En estudio la modificación del horario para el Curso 2022-2023 para favorecer la conciliación de la vida familiar y laboral de los padres.

COLEGIO JUAN SEBASTIÁN ELCANO

NUESTRO OBJETIVO DE ASISTENCIA AL PERSONAL

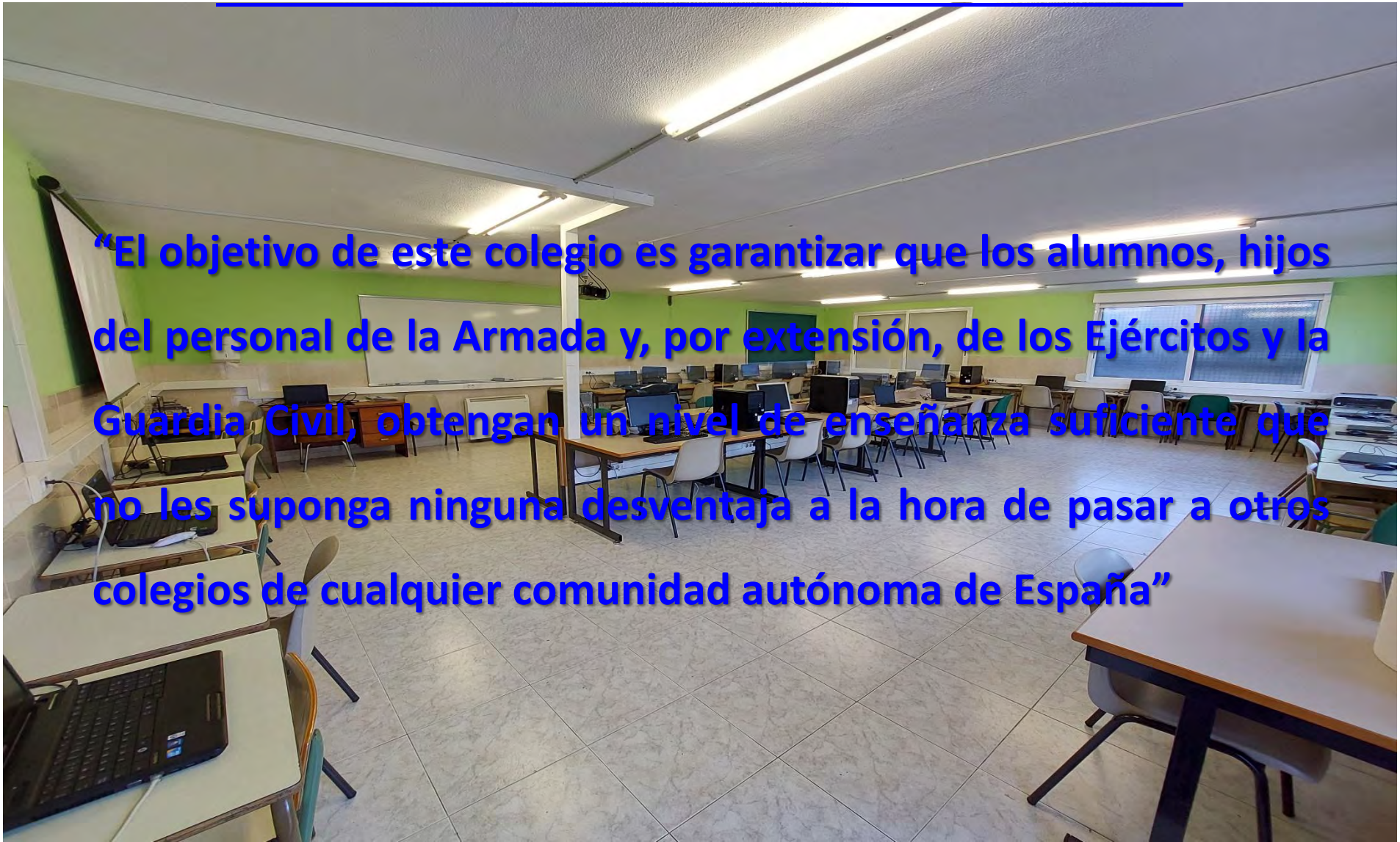

"El objetivo de este colegio es garantizar que los alumnos, hijos del personal de la Armada y, por extensión, de los Ejércitos y la Guardia Civil, obtengan un nivel de enseñanza suficiente que no les suponga ninguna desventaja a la hora de pasar a otros colegios de cualquier comunidad autónoma de España"

COLEGIO JUAN SEBASTIÁN ELCANO

NUESTRO OBJETIVO DE ENSEÑANZA

"PROPORCIONAR A NUESTROS ALUMNOS UNA FORMACIÓN INTEGRAL QUE LES PERMITA INTEGRARSE EN LA SOCIEDAD DE MODO PROACTIVO, APORTÁNDOLE SUS CAPACIDADES Y GOBERNAR SUS VIDAS, SIENDO DUEÑOS DE SU DESTINO"

COLEGIO JUAN SEBASTIÁN ELCANO

ACTIVIDADES CURSO 2021-2022

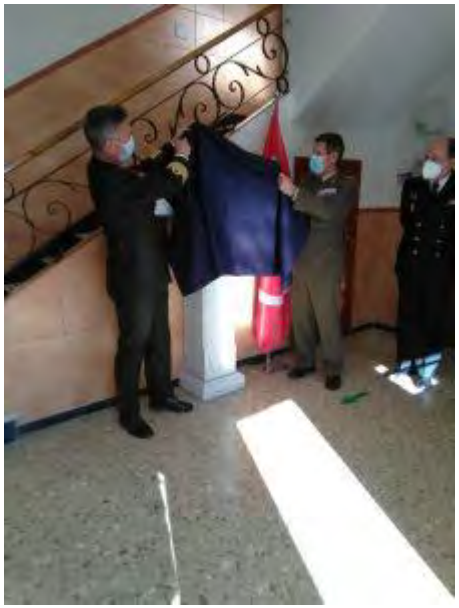

COLEGIO JUAN SEBASTIÁN ELCANO

ACTIVIDADES CURSO 2021-2022

COLEGIO JUAN SEBASTIÁN ELCANO

ACTIVIDADES CURSO 2021-2022

COLEGIO JUAN SEBASTIÁN ELCANO